

Serie ACCESORIOS

RACORDAJE STANDARD



1907/2006
REACH

2011/65/CE
RoHS

PED
2014/68/UE

SILICON
FREE



Cuerpo en latón niquelado, excepto las refs. 6040, 6047 y 6048 que son en aluminio.



La presión máxima aconsejada adoptando un coeficiente de seguridad 4 es la siguiente: 1/8" (150 bar), 1/4" (100 bar), 3/8" (75 bar), 1/2" (50 bar), 3/4" (85 bar), 1" (80 bar).



Dada la variedad de productos que componen esta gama no es posible definir estos valores. La mayor parte de los elementos pueden soportar 300° C. A excepción de los artículos con junta, consultar catálogo técnico.



Gas cónica conforme ISO 7.1, BS 21, DIN 2999,
Gas cilíndrica conforme ISO 228 Clase A,
Métrica conforme ISO R/262.



M5 - M8 - M10 - 1/8" - M12 - 1/4" - 3/8" - 1/2" - 3/4" - 1" - 1 1/4" - 1 1/2" - 2".



Agua, aceite, aire comprimido, fluidos en general para las instalaciones hidráulicas, oleodinámicas, hidroneumáticas etc...



Tubo y racores en general.

APLICACIONES: Aire comprimido - Automatización neumática - Circuitos de agua industrial - Gases inertes - Vapor - Fluidos - Vacío

2000

Machón cónico



Código	Ref.	Pack	€
2000 1/8	02000000102NB	10	0,51
2000 1/4	02000000103NB	10	0,77
2000 3/8	02000000104NB	10	1,05
2000 1/2	02000000105NB	10	1,78
2000 3/4	02000000107NB	10	3,19
2000 1"	02000000109NT	10	7,21

2020

Machón cónico de reducción



Código	Ref.	Pack	€
2020 1/8 1/4	020200001ATNB	10	0,79
2020 1/8 3/8	0202000013WNB	10	0,98
2020 1/8 1/2	0202000014WNB	10	1,87
2020 1/4 3/8	0202000017WNB	10	1,03
2020 1/4 1/2	0202000018WNB	10	1,71
2020 3/8 1/2	020200001ACNB	10	1,74
2020 1/2 3/4	020200001AHNB	10	3,08
2020 3/4 1"	020200001ASNT	10	6,83

2040

Unión cónica macho-hembra



Código	Ref.	Pack	€
2040 1/8 1/8	0204000012WNB	10	0,66
2040 1/8 1/4	020400001ATNB	10	0,88
2040 1/8 3/8	0204000013WNB	10	1,59
2040 1/4 1/4	0204000016WNB	10	0,99
2040 1/4 3/8	0204000017WNB	10	1,54
2040 1/4 1/2	0204000018WNB	10	2,42
2040 3/8 3/8	020400001ABNB	10	1,73
2040 3/8 1/2	020400001ACNB	10	2,44
2040 3/8 3/4	020400001ALNB	10	6,05
2040 1/2 1/2	020400001AGNB	10	2,74
2040 1/2 3/4	020400001AHNB	10	4,14
2040 3/4 1"	020400001ASNB	10	10,53

2060

Machón cónico orientable (3 piezas)



Código	Ref.	Pack	€
2060 1/8	0206000001	10	2,34
2060 1/4	0206000002	10	3,02
2060 3/8	0206000003	10	3,94
2060 1/2	0206000004	10	11,75
2060 3/4	0206000005	10	14,70
2060 1"	0206000006	10	23,50

2010

Machón cilíndrico



Código	Ref.	Pack	€
2010 M3	020100001PGNB	10	0,58
2010 M5	020100001B5NB	10	0,55
2010 1/8	02010000102NB	10	0,61
2010 1/4	02010000103NB	10	0,93
2010 3/8	02010000104NB	10	1,25
2010 1/2	02010000105NB	10	2,02
2010 3/4	02010000107NB	10	5,57
2010 1"	02010000109NB	10	8,69

2030

Machón cilíndrico de reducción



Código	Ref.	Pack	€
2030 M5 1/8	0203000010WNB	10	0,75
2030 1/8 1/4	020300001ATNB	10	0,90
2030 1/8 3/8	0203000013WNB	10	1,01
2030 1/4 3/8	0203000017WNB	10	1,05
2030 1/4 1/2	0203000018WNB	10	1,77
2030 3/8 1/2	020300001ACNB	10	1,89
2030 1/2 3/4	020300001AHNT	10	3,45

2050

Unión cilíndrica macho-hembra



Código	Ref.	Pack	€
2050 M5 1/8	0205000010WNB	10	0,63
2050 1/8 1/8	0205000012WNB	10	0,63
2050 1/8 1/4	020500001ATNB	10	0,90
2050 1/8 3/8	0205000013WNB	10	1,79
2050 1/4 1/4	0205000016WNB	10	0,94
2050 1/4 3/8	0205000017WNB	10	1,38
2050 1/4 1/2	0205000018WNB	10	2,22
2050 3/8 3/8	020500001ABNB	10	1,61
2050 3/8 1/2	020500001ACNB	10	2,34
2050 1/2 1/2	020500001AGNB	10	2,69
2050 1/2 3/4	020500001AHNB	10	7,13

2070

Prolongación cilíndrica

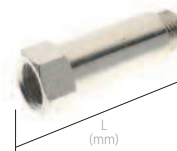

Código	Ref.	Pack	€
L			
2070 M5 M5 18,5	020700001YNNB	10	0,75
2070 1/8 1/8 22	020700001BHNB	10	0,85
2070 1/8 1/8 32	020700001UPNB	10	1,61
2070 1/8 1/8 42	020700001BINB	10	1,61
2070 1/8 1/8 51	020700001UQNB	10	2,55
2070 1/4 1/4 28	020700001URNB	10	1,56
2070 1/4 1/4 35	020700001BLNB	10	1,53
2070 1/4 1/4 51	020700001BMNB	10	2,24
2070 3/8 3/8 32	020700001UTNB	10	3,46
2070 1/2 1/2 35	020700001USNB	10	4,84



93 699 46 04



pedidos@suministrosrado.com www.suministrosrado.com

5010

Racor a L hembra



Código	Ref.	Pack	€
5010 M5	050100001B5NB	10	1,91
5010 1/8	05010000102NB	10	1,41
5010 1/4	05010000103NB	10	1,97
5010 3/8	05010000104NB	10	2,70
5010 1/2	05010000105NB	10	4,36
5010 3/4	05010000107NT	10	6,17
5010 1"	05010000109NT	5	10,00

5020

Racor a L macho-hembra



Código	Ref.	Pack	€
5020 M5	050200001B5NB	10	1,91
5020 1/8	05020000102NB	10	1,34
5020 1/4	05020000103NB	10	1,84
5020 3/8	05020000104NB	10	2,70
5020 1/2	05020000105NB	10	4,36
5020 3/4	05020000107NT	10	6,17
5020 1"	05020000109NT	5	10,00

5050

Racor a L fijación 90° con soporte



Código	Ref.	Pack	€
5050 1/2	05050000105NB	10	6,70

6000

Derivación a Y 90° macho



Código	Ref.	Pack	€
6000 1/8	06000000102NB	10	2,12
6000 1/4	06000000103NB	10	2,55
6000 3/8	06000000104NB	10	4,46
6000 1/2	06000000105NB	10	6,88

6010

Derivación a Y 90° hembra



Código	Ref.	Pack	€
6010 1/8	06010000102NB	10	2,12
6010 1/4	06010000103NB	10	2,55
6010 3/8	06010000104NB	10	4,46
6010 1/2	06010000105NB	10	6,88

6020

Racor a cruz hembra



Código	Ref.	Pack	€
6020 1/8	06020000102NB	10	2,92
6020 1/4	06020000103NB	10	3,71
6020 3/8	06020000104NB	10	5,52
6020 1/2	06020000105NB	10	8,78

6025

Racor a cruz macho - hembra



Código	Ref.	Pack	€
6025 1/8	06025000102NB	10	2,92
6025 1/4	06025000103NB	10	3,71
6025 3/8	06025000104NB	10	5,52
6025 1/2	06025000105NB	10	8,78

6030

Racor a cruz macho



Código	Ref.	Pack	€
6030 1/8	06030000102NB	10	2,82
6030 1/4	06030000103NB	10	3,51
6030 3/8	06030000104NB	10	5,22
6030 1/2	06030000105NB	10	8,09

6040

Racor a cruz en aluminio

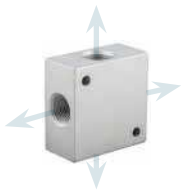

Código	Ref.	Pack	€
6040 1/8	06040001102AG	10	2,97
6040 1/4	06040001103AG	10	4,66
6040 3/8	06040001104AG	5	7,09
6040 1/2	06040001105AG	5	8,34

6047

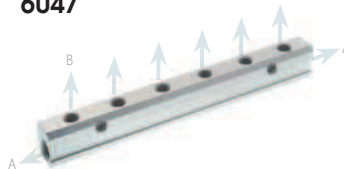

Regleta simple en aluminio

Código	Ref.	Pack	€
6047 1/4 1/8 2	060470011AJAG	5	8,50
6047 1/4 1/8 3	060470011AKAG	5	11,65
6047 1/4 1/8 4	060470011AWAG	5	15,12
6047 1/4 1/8 5	060470011BAAG	5	19,39
6047 1/4 1/8 6	060470011BBAG	5	22,76
6047 3/8 1/4 2	060470011BCAG	5	10,11
6047 3/8 1/4 3	060470011BDAG	5	12,41
6047 3/8 1/4 4	060470011BEAG	5	16,41
6047 3/8 1/4 5	060470011BFAG	5	20,40
6047 3/8 1/4 6	060470011BGAG	5	24,58
6047 1/2 3/8 2	060470011ESAG	5	12,60
6047 1/2 3/8 3	060470011ETAG	5	15,08
6047 1/2 3/8 4	060470011EUAG	5	18,98
6047 1/2 3/8 5	060470011EVAG	5	22,28
6047 1/2 3/8 6	060470011EZAG	5	26,12

6048

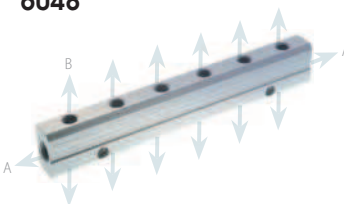

Regleta doble en aluminio

Código	Ref.	Pack	€
6048 1/4 1/8 2	060480011AJAG	5	10,72
6048 1/4 1/8 3	060480011AKAG	5	14,80
6048 1/4 1/8 4	060480011AWAG	5	20,57
6048 1/4 1/8 5	060480011BAAG	5	24,38
6048 1/4 1/8 6	060480011BBAG	5	26,24
6048 3/8 1/4 2	060480011BCAG	5	11,65
6048 3/8 1/4 3	060480011BDAG	5	15,88
6048 3/8 1/4 4	060480011BEAG	5	22,58
6048 3/8 1/4 5	060480011BFAG	5	26,21
6048 3/8 1/4 6	060480011BGAG	5	31,69
6048 1/2 3/8 2	060480011ESAG	5	19,13
6048 1/2 3/8 3	060480011ETAG	5	22,78
6048 1/2 3/8 4	060480011EUAG	5	28,49
6048 1/2 3/8 5	060480011EVAG	5	33,41
6048 1/2 3/8 6	060480011EZAG	5	39,12

6070

Racor a L macho - hembra



Código	Ref.	Pack	€
6070 1/8 1/8	0607000012WNB	10	2,01
6070 1/4 1/4	0607000016WNB	10	2,69

6080

Racor a T macho - hembra - hembra



Código	Ref.	Pack	€
6080 1/8 1/8	0608000012WNT	10	2,24
6080 1/4 1/4	0608000016WNT	10	2,93

6090

Anillo orientable hembra



Código	Ref.	Pack	€
6090 1/8	06090000102NB	10	1,56
6090 1/4	06090000103NB	10	1,97
6090 3/8	06090000104NB	10	2,72

82241

Adaptador hembra-macho NPTF



Código	Ref.	Pack	€
82241 1/8 1/8	8224100012WNB	10	0,99
82241 1/4 1/4	8224100016WNB	10	1,79
82241 3/8 3/8	822410001ABNB	10	4,21

82242

Adaptador hembra NPTF - macho cilíndrico



Código	Ref.	Pack	€
82242 1/8 1/8	8224200012WNB	10	1,01
82242 1/4 1/4	8224200016WNB	10	1,42
82242 3/8 3/8	822420001ABNB	10	3,94
82242 1/2 1/2	822420001AGNB	10	5,29